Prof. Dr. Alfred Toth

Lagerelationalität von Systemen in subordinierten Abbildungen

1. Bekanntlich geht die triadische raumsemiotische Differenzierung zwischen iconisch fungierenden Systemen, indexikalisch fungierenden Abbildungen und symbolisch fungierenden Repertoires auf Bense zurück (vgl. Bense/Walther 1973, S. 80). Wenig bis nichts hingegen ist bekannt über die ontische Interaktion dieser Kategorien. Im folgenden untersuchen wir die Lagerelationalität (vgl. Toth 2012) von Systemen in subordinierten Abbildungen.

2.1. Exessive Systeme

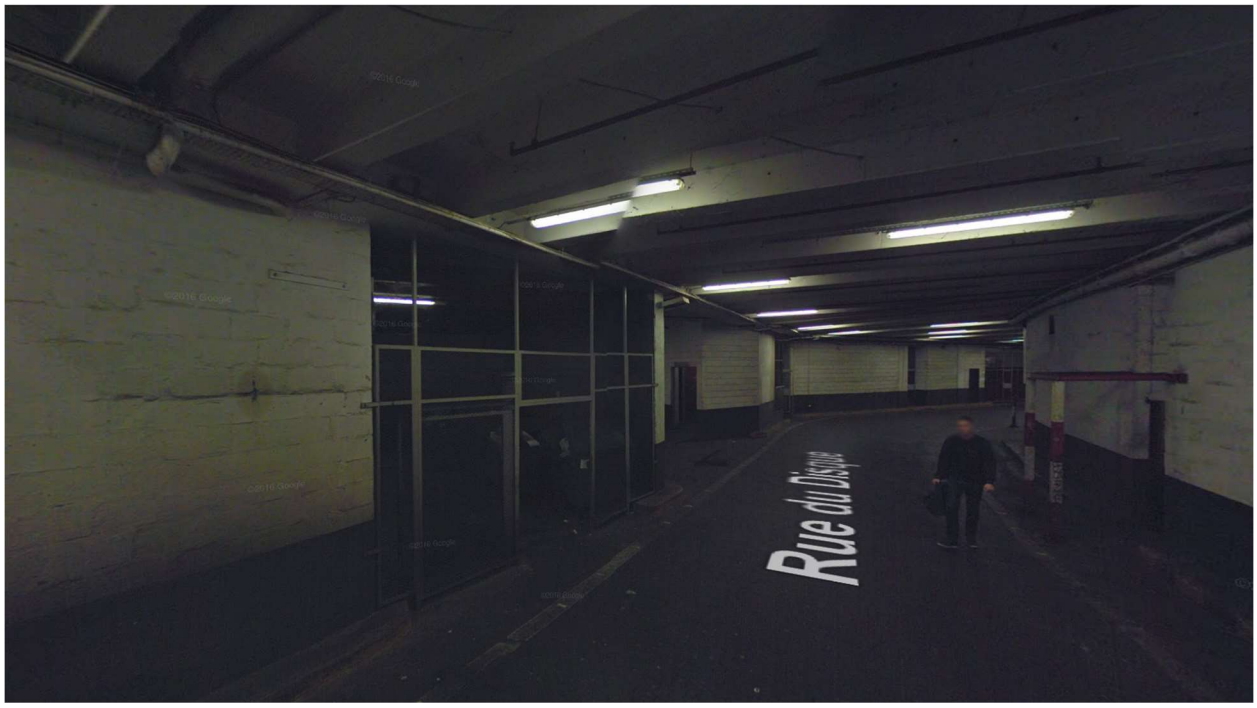

Rue du Disque, Paris

2.2. Adessive Systeme

2.2.1. Einfach adessive Systeme

Station du Parc de Montsouris, Petite Ceinture, Paris (o.J.)

2.2.2. Biadessive Systeme

Avenue Georges Bernanos, Paris

2.3. Inessive Systeme

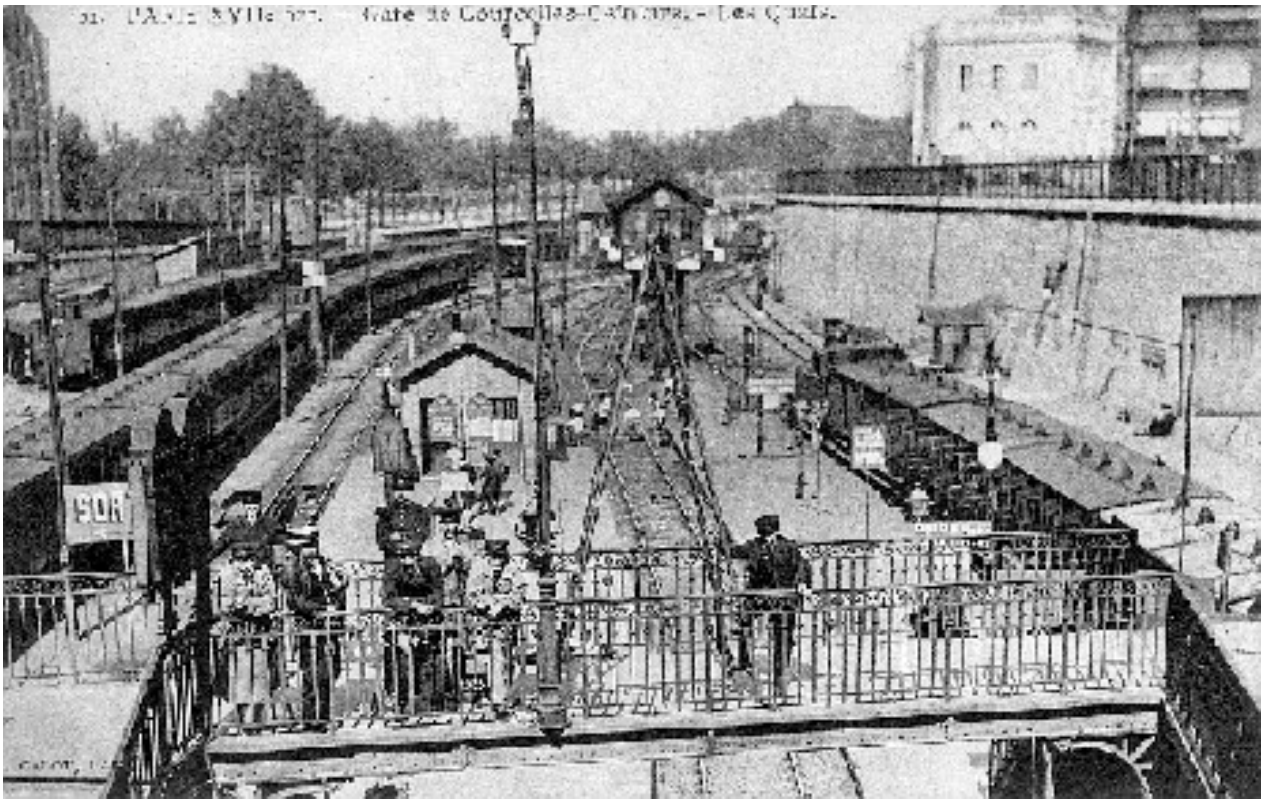

Courcelles-Ceinture

Literatur

Bense, Max/Walther, Elisabeth, Wörterbuch der Semiotik. Köln 1973

Toth, Alfred, Systeme, Teilsysteme und Objekte I-IV. In: Electronic Journal for Mathematical Semiotics 2012

7.6.2017